

Comment remplir la fiche type :

Remplir chaque numéro correspondant sur la fiche en suivant les indications ci-dessous.

1. Vos coordonnées

2. Dénomination de la pièce, référence du coloris choisi, quantité coloris et modèles de spots

3. Schéma avec mesures, longueur maxi, largeur maxi, calcul de la surface, surface réelle de la pièce en m², surface en mètre linéaire pour largeur inférieure à 1 m, menuiserie en mètre linéaire si nécessaire.

4. Nature des murs. Numérotez chaque mur de la pièce et inscrivez les mesures de chaque mur dans la case correspondante à la nature du mur.

Si la nature du mur n'est pas citée, ajoutez là dans la case prévue à cet effet.

5. Nature du plafond existant. Cochez la case correspondante, si la nature du plafond n'est pas citée, ajoutez là dans la case prévue à cet effet.

6. Hauteur du plafond actuel, c'est-à-dire la mesure entre le sol et le plafond existant

7. Hauteur souhaitée de votre Luxtend. Notez ici l'abaissement que vous souhaitez entre le plafond existant et le Luxtend. Attention, consultez les abaissements minimum dans la rubrique Renseignement technique.

8. Point de référence pour niveau du Luxtend, s'il y en a un. Exemple : sous les corniches, sous les tuyaux, etc...

9 et 10. Nombre et usage de [collerettes de renfort et chaises LX](#). Précisez ici les éléments qui seront installés en complément du Luxtend. Pour les VMC, indiquez également les diamètres (PM=petit modèle diamètre 8.5 cm ; GM= grand modèle diamètre 12.5 cm ; pour autres diamètres veuillez l'inscrire)

NOM : LUXTEND FRANCE

Adresse livraison :

53 Avenue Marcel Paul

94508 CHAMPIGNY SUR MARNE CEDEX

TEL: 01 41 77 96 64

FAX: 01 41 77 96 66

PORT: 06 60 35 36 64

SCHEMA AVEC MESURES

PIECE : SEJOUR REF. COLORI : B1201 NOMBRE DE SPOT : 10

plat blanc, doré, chromé, noir
 boule

LONGUEUR MAXI : 7,23

LARGEUR MAXI : 4,31

CALCUL DE SURFACE :

$$\begin{aligned}
 & \textcircled{A} \times 7,23 \\
 & + \textcircled{G} \times \textcircled{H} \\
 & = 25,91 \text{ m}^2
 \end{aligned}$$

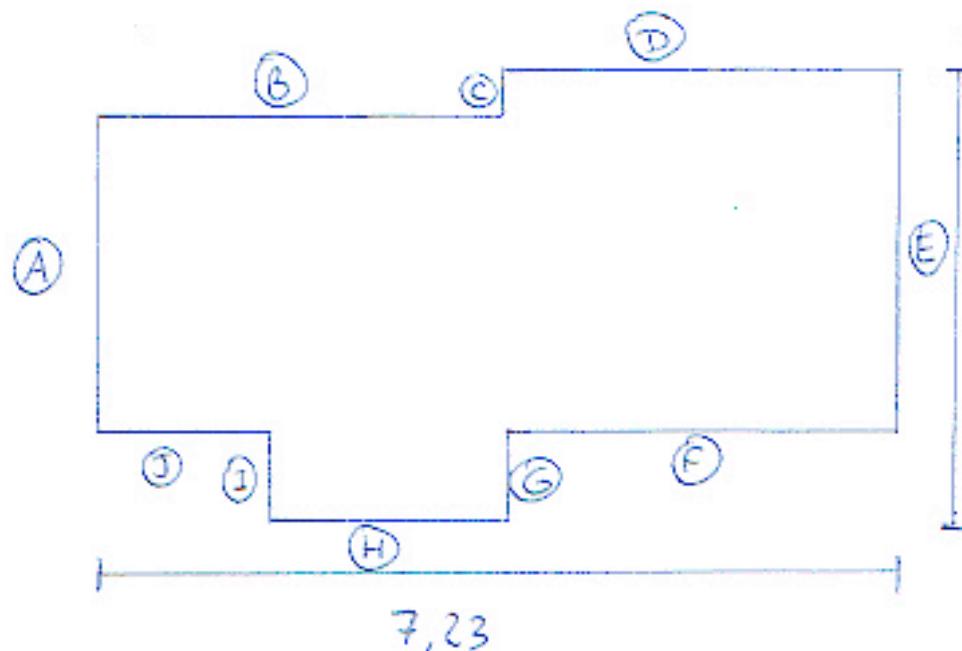

Surface en m² : 25,91 m² Surface en mètre linéaire : _____ ml Menuiserie en mètre linéaire : _____ ml

| MURS | A | B | C | D | E | F | G | H | I | J | K | L | M | N | O | P | Q |
|-----------|------|------|------|------|------|------|------|------|------|------|---|---|---|---|---|---|---|
| béton | | | | 4,57 | 3,39 | | | | | | | | | | | | |
| platre | 3,05 | 2,65 | 0,30 | | | 4,28 | 0,98 | | 0,98 | 1,53 | | | | | | | |
| carrelage | | | | | | | | 1,44 | | | | | | | | | |
| bois | | | | | | | | | | | | | | | | | |
| pierre | | | | | | | | | | | | | | | | | |

| SUITE MURS | R | S | T | U | V |
|------------|---|---|---|---|---|
| béton | | | | | |
| platre | | | | | |
| carrelage | | | | | |
| bois | | | | | |
| pierre | | | | | |

| PLAFOND | 6 |
|-----------|---|
| Béton | |
| platre | X |
| carrelage | |
| bois | |
| pierre | |

| | | |
|---|----------------------------------|--------|
| 6 | Hauteur du plafond actuel : | 2,50 |
| 7 | Hauteur du plafond tendu : | 2,42 |
| 8 | Point de référence pour niveau : | - 8 cm |

ACCESSOIRES POUR PLAFOND TENDU :

| 9 COLLERETTE DE RENFORT POUR : | | | | 10 CHAISE LX POUR : | | | |
|--------------------------------|-----------------------------|-----------------------------|--|---------------------|--|-----------------------------|--|
| V.M.C | <input type="checkbox"/> PM | <input type="checkbox"/> GM | autres <input checked="" type="checkbox"/> | V.M.C | <input checked="" type="checkbox"/> PM | <input type="checkbox"/> GM | autres <input checked="" type="checkbox"/> |
| Console | | | | Console | | | |
| Enceintes | | | | Enceintes | | | |
| Lustre | | | 1 | Lustre | | | |

NOM :

E-mail :

Adresse livraison :

TEL :

FAX :

PORT :

SCHEMA AVEC MESURES

| | | | |
|-----------------------------|----------------|---------------------|--|
| PIECE : | REF.COLORI : | NOMBRE DE SPOT : | blanc, doré, chromé. |
| | | | <input type="checkbox"/> <input type="checkbox"/> <input type="checkbox"/> |
| Control 1 : LONGUEUR MAXI : | LARGEUR MAXI : | CALCUL DE SURFACE : | |
| Control 2 : LONGUEUR MAXI : | LARGEUR MAXI : | CALCUL DE SURFACE : | |

| | | | | | | | | | | | | | | | | | |
|-----------------------------|----------------|-------------|----|--------------------------------|----|---|-------------------|---|--|---|---|---|---|---|---|---|---|
| Surface en m ² : | m ² | Périmètre : | ml | Menuiserie en mètre linéaire : | ml | | | | | | | | | | | | |
| 4) MURS | A | B | C | D | E | F | G | H | I | J | K | L | M | N | O | P | Q |
| béton | | | | | | | | | | | | | | | | | |
| platre | | | | | | | | | | | | | | | | | |
| carrelage | | | | | | | | | | | | | | | | | |
| bois | | | | | | | | | | | | | | | | | |
| pierre | | | | | | | | | | | | | | | | | |
| SUITE MURS | R | S | T | U | V | | 5) PLAFOND | | 6) Hauteur du plafond actuel : | | | | | | | | |
| béton | | | | | | | Béton | | 7) Hauteur souhaiter du Luxtend : | | | | | | | | |
| platre | | | | | | | platre | | 8) Point de référence pour niveau : | | | | | | | | |
| carrelage | | | | | | | carrelage | | | | | | | | | | |
| bois | | | | | | | bois | | | | | | | | | | |
| pierre | | | | | | | pierre | | | | | | | | | | |

Option à incorporer dans votre Luxtend.

| | |
|--|--|
| 9) COLLERETTE DE RENFORT POUR : | 10) CHAISE LX POUR : |
| V.M.C <input type="radio"/> PM <input type="radio"/> GM autres <input checked="" type="checkbox"/> | V.M.C <input type="radio"/> PM <input type="radio"/> GM autres <input checked="" type="checkbox"/> |
| Console | Console |
| Enceintes | Enceintes |
| Lustre | |

OBSERVATIONS PARTICULIERES

- | | |
|---|--|
| <input type="checkbox"/> PLAFOND IRREGULIER | <input type="checkbox"/> MEUBLES HAUT A CM DU PLAFOND REEL |
| <input type="checkbox"/> MURS IRREGULIERS | <input type="checkbox"/> MENUISERIE NON APPARENTE NECESSAIRE |
| <input type="checkbox"/> ABSENCE D'INSTALLATION ELECTRIQ | <input type="checkbox"/> CORNICHES, MOULURES |
| <input type="checkbox"/> GRATTAGE PEINTURE ECAILLEE | <input type="checkbox"/> COFFRAGE DEMONTABLE RIDEAU, VOLET |
| <input type="checkbox"/> MOBILIER, OBJET FRAGILE | <input type="checkbox"/> ELEMENTS SENSIBLES A LA CHALEUR |
| <input type="checkbox"/> FOURNITURE ET INSTALLATION ELECTRIQUE PAR CLIENT | <input type="checkbox"/> RELIEFS (VOUTES, ARRONDIS) |
| <input type="checkbox"/> HAUT DES MURS ARRONDIS | <input type="checkbox"/> TROUS DANS MURS / PLAFONDS |
| <input type="checkbox"/> AUTRES, A PRECISER : | |

11

PREPARATION A REALISER IMPERATIVEMENT AVANT LA POSE :

12

PAR LE CLIENT :

PAR LUXTEND :

ATTESTATION DE PASSAGE :

Je soussigné M. Mme , avoir reçu M..... de la société Luxtend France à mon domicile, le/...../..... entreh..... eth..... afin d'établir un devis pour le(s) plafond(s) Luxtend.

J'ai pris connaissances des préparations à réaliser avant travaux, ainsi que de l'ensemble des informations complétées par votre représentant commercial et moi-même figurant dans les étapes 1 à 12.

Société: Luxtend France

M. Mme

M.

Date :/...../.....

Date :/...../.....

Signature :

Signature :

Remplir que les mentions utiles.